KIM TIN

HỒ SƠ NĂNG LỰC

VẬT LIỆU HÀN - VẬT LIỆU KIM KHÍ
MÁY MÓC THIẾT BỊ - KIM LOẠI MÀU
HÀNG TỔNG HỢP

www.kimtingroup.com

Mục Lục

Hồ Sơ
Năng Lực
2022

1 TỔNG QUAN VỀ KIM TÍN GROUP

2 Thư ngỏ của Chủ tịch HĐQT
4 Tầm nhìn - Sứ mệnh - Mục tiêu
5-6 Câu chuyện Kim Tín
7 Ngành nghề kinh doanh
9 Thành tựu - Giải thưởng
10 Tiêu chuẩn chất lượng
11 Tổng quan ngành hàng
12 Năng lực nhà máy
14 Tổng quan nhà máy Long An
15 Tổng quan nhà máy Hưng Yên

2 NGÀNH HÀNG VẬT LIỆU HÀN

16 Ngành hàng Vật liệu hàn
17 Que hàn
18 Dây hàn
19 Thuốc hàn
20 Cáp hàn, kìm hàn, thau hàn

3 NGÀNH HÀNG VẬT LIỆU KIM KHÍ

21 Ngành hàng Vật liệu kim khí
22 Đinh, dây thép buộc, xích mạ, băng thép, đai thùng

4 NGÀNH HÀNG MÁY MÓC THIẾT BỊ

23 Ngành hàng máy móc & thiết bị
24 Dụng cụ cầm tay
25 Dụng cụ đồ nghề
26 Máy hàn

5 NGÀNH HÀNG KIM LOẠI MÀU

27 Ngành hàng kim loại màu
28 Kẽm thỏi KZ, kẽm hợp kim, đất đèn

6 NGÀNH HÀNG TỔNG HỢP

29 Ngành hàng tổng hợp
30 Keo silicone
31 Sơn phun

7 HỆ THỐNG PHÂN PHỐI ĐỐI TÁC THÔNG TIN LIÊN HỆ

32 Hệ thống phân phối
34 Đối tác
35 Thông tin liên hệ

Kính gửi: *Quý Khách hàng và Đối tác!*

Kim Tín là một Tập đoàn chuyên sản xuất và kinh doanh vật liệu hàn hàng đầu Việt Nam. Trải qua hơn 22 năm hình thành và phát triển, sản phẩm của Kim Tín đã có mặt hơn 25 quốc gia trên thế giới.

Thích nghi nhanh với sự thay đổi và phát triển của thị trường, mỗi năm đi qua, Kim Tín tiếp tục khẳng định sự tiến bộ vượt trội, không ngừng mở rộng quy mô, nâng cao chất lượng dịch vụ, đa dạng hoá ngành hàng.

Tập đoàn Kim Tín cam kết nỗ lực hết mình để thực hiện các chức năng, nhiệm vụ được giao với triết lý kinh doanh "cân bằng lợi ích các bên liên quan", phát huy sức mạnh sáng tạo của tập thể, trọng dụng nhân tài, thể hiện tinh thần trách nhiệm cao trong mọi hoạt động kinh doanh và hợp tác kinh doanh.

Để trở thành một Tập đoàn phát triển bền vững như ngày hôm nay thì không thể thiếu sự ủng hộ, động viên, khích lệ từ Quý Khách hàng và Đối tác. Kim Tín mong muốn sẽ tiếp tục được đồng hành cùng sự phát triển thịnh vượng của Quý vị trong tương lai. Một lần nữa chúng tôi xin gởi lời cảm ơn chân thành và lời tri ân sâu sắc tới Quý Khách hàng và Đối tác.

Trân trọng!

Chủ tịch HĐQT

Nguyễn Tiến Hải

CÂU CHUYỆN
CỦA CHÚNG TÔI

Tầm Nhìn - Sứ Mệnh
Giá Trị Cốt Lõi

TẦM NHÌN

Phát triển bền vững, hướng tới tương lai.

SỨ MỆNH

Chinh phục niềm tin, sự hài lòng của khách hàng.

Giữ gìn và phát huy niềm tự hào Kim Tín.

Cân bằng lợi ích giữa các bên liên quan.

GIÁ TRỊ CỐT LÕI

CHÍNH TRỰC

Liêm chính, trung thực trong ứng xử và trong tất cả các giao dịch.

TRÁCH NHIỆM

Trách nhiệm với bản thân, đồng nghiệp, công ty, đối tác và trách nhiệm với cộng đồng.

CÔNG BẰNG

Công bằng với nhân viên, khách hàng, nhà cung cấp và các bên liên quan khác.

ĐẠO ĐỨC

Tôn trọng các tiêu chuẩn đã được thiết lập và hành động một cách đạo đức.

TUÂN THỦ

Tuân thủ luật pháp, bộ quy tắc ứng xử và các quy chế, chính sách, quy định của Công ty.

Tổng Quan Về Kim Tín

Câu Chuyện Kim Tín

Trong hơn 22 năm hình thành và phát triển, Kim Tín luôn kiên trì theo đuổi con đường phát triển bền vững, hướng đến cân bằng lợi ích các bên liên quan. Đồng thời, duy trì **"lời hứa, lời cam kết của chúng tôi là Vàng"** bằng chất lượng sản phẩm và dịch vụ tốt nhất.

2000

Bắt đầu hình thành và xây dựng thương hiệu Kim Tín

- 2000 Ngày 29/01/2000 Công ty TNHH TM Kim Tín được thành lập.
- 2001 Xây dựng nhà máy sản xuất que hàn đầu tiên tại TP.HCM với công suất thiết kế 20.000 tấn/năm.
- 2003 Thành lập chi nhánh đầu tiên tại Đà Nẵng đánh dấu bước đầu hành trình phát triển thị trường miền Trung.

2006

Mang trong mình sứ mệnh chinh phục khách hàng với mục tiêu chiếm lĩnh thị trường vật liệu hàn

- 2006 Công ty Cổ phần Kim Tín được thành lập tại Hà Nội với mục đích mở rộng mạng lưới kinh doanh phía Bắc.

Thành lập Công ty Cổ phần Kim Tín Hưng Yên - nhà máy sản xuất vật liệu hàn tại miền Bắc.

2008

Hình thành hệ thống Logistics

- 2008 Đưa vào hoạt động tổng kho Tân Tạo với diện tích 15.000 m², bước đầu hình thành hệ thống Logistics.

Khởi công xây dựng cụm công nghiệp các nhà máy vật liệu hàn, thiết bị hàn tại Long An với diện tích 120.000 m², nâng tổng công suất của nhà máy Long An lên đến 80.000 tấn/năm.

Tổng Quan Về Kim Tín

Câu Chuyện Kim Tín

> Trong hơn 22 năm hình thành và phát triển, Kim Tín luôn kiên trì theo đuổi con đường phát triển bền vững, hướng đến cân bằng lợi ích các bên liên quan. Đồng thời, duy trì **"lời hứa, lời cam kết của chúng tôi là Vàng"** bằng chất lượng sản phẩm và dịch vụ tốt nhất.

Không ngừng nghiên cứu và phát triển sản phẩm

Chuyển đổi số toàn diện

2010

2010 Thành lập Công ty Cổ phần Kim Tín Quảng Trị với công suất thiết kế 48.000 tấn/năm, diện tích 45.000 m².

2015 Kim Tín đẩy mạnh việc khai thác và phát triển dịch vụ logistics, thành lập Công ty Cổ phần Logistics nPL với hơn 100 xe container.

Mở rộng nhà máy vật liệu hàn Hưng Yên, nâng tổng công suất nhà máy Hưng Yên đạt 68.000 tấn/năm, với diện tích 70.000 m².

2021

2021 Trở thành đơn vị ngoài quốc doanh đầu tiên triển khai hệ thống quản trị toàn diện SAP, S4/HANA, S&OP, MES với tổng đầu tư 5 triệu USD.

NGÀNH NGHỀ **KINH DOANH**

Ngành Nghề Kinh Doanh

Hàng tổng hợp

Vật liệu hàn

Vật liệu Kim khí

Kim loại màu

Máy móc thiết bị

Thành Tựu Giải Thưởng

Luôn hướng đến khách hàng, Kim Tín không ngừng cải tiến, nâng cao chất lượng sản phẩm, dịch vụ thông qua việc nghiên cứu, phát triển và xây dựng hệ thống ERP. Do đó Kim Tín ngày càng được khách hàng tin tưởng.

12 NĂM LIÊN TIẾP (2010 - 2021)
TOP 500 DOANH NGHIỆP LỚN NHẤT VIỆT NAM
VNR500

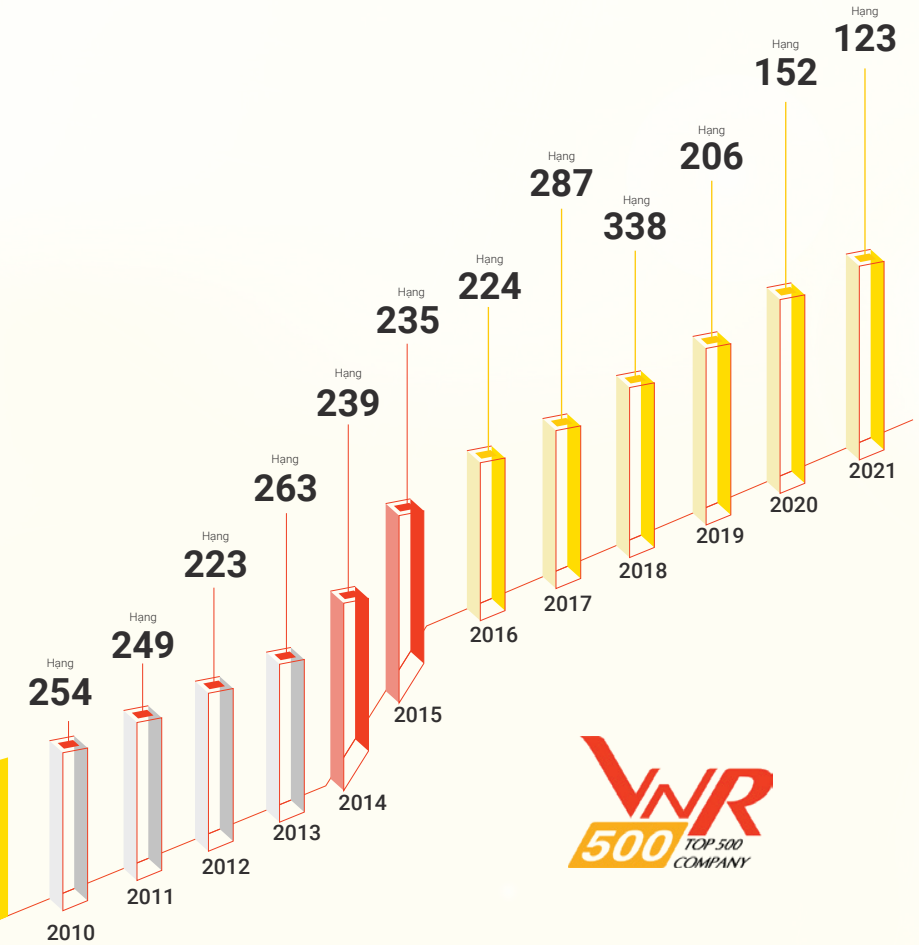

VIETNAM PROFIT 500 — TOP 500 MOST PROFITABLE COMPANIES

Hạng **138**
trong bảng xếp hạng Profit 500 năm 2021

TOP 10
Doanh nghiệp tiêu biểu tại Diễn đàn Hội nhập kinh tế ASIA

TOP 10
Thương hiệu dẫn đầu Việt Nam

TOP 100
Thương hiệu mạnh VN 2021

CSI 100 DOANH NGHIỆP BỀN VỮNG 2021

TOP 100
Doanh nghiệp phát triển bền vững

FAST500 — Top 500 Fastest Growing Enterprises

Hạng **115**
trong top 500 Doanh nghiệp phát triển nhất Việt nam

Tiêu Chuẩn Chất Lượng

Kim Tín không ngừng nghiên cứu và nâng cao chất lượng sản phẩm để đáp ứng nhu cầu ngày càng khắt khe của khách hàng.

TẤT CẢ SẢN PHẨM KIM TÍN SẢN XUẤT ĐỀU ĐẠT TIÊU CHUẨN QUỐC TẾ.

BVQI
NK
ABS DNV

Chứng nhận chất lượng Quốc tế BVQI

Chứng nhận chất lượng đăng kiểm tàu biển

Chứng nhận sản phẩm đáp ứng tiêu chuẩn xuất khẩu sang Đức

Chứng chỉ thép của hiệp hội thép thế giới

Chứng nhận kiểm soát chất lượng sản phẩm (Mỹ)

Chứng nhận kiểm soát chất lượng sản phẩm (Đức)

Chứng nhận đáp ứng tiêu chuẩn JIS Z 3312:2009 của Trung tâm Kiểm nghiệm và Chứng nhận chất lượng

Chứng nhận tiêu chuẩn CSA W48-18 The Canadian Welding Bureau

Chứng chỉ ROHS của SGS Vietnam

Tổng Quan Ngành Hàng

Từ một Công ty chuyên nhập khẩu que hàn, Kim Tín đã phát triển thành Tập đoàn sản xuất kinh doanh đa ngành nghề như **que hàn, dây hàn, thuốc hàn, kẽm, đinh, dây thép buộc, thiết bị hàn, dụng cụ cầm tay, keo, sơn xịt**..., góp phần đa dạng hoá rổ sản phẩm, mang đến nhiều sự lựa chọn cho khách hàng.

CÁC DÒNG SẢN PHẨM CHỦ LỰC

Kim Tín hiện có hàng trăm sản phẩm vật liệu hàn được chia thành 5 nhóm ngành lớn:

NGÀNH VẬT LIỆU HÀN

Que hàn

Đạt tiêu chuẩn khắt khe của Mỹ và Nhật như: AWS, JIS.

Dây hàn

Đạt tiêu chuẩn khắt khe của Quốc tế, Mỹ và Nhật như: NK, AWS, JIS.

Thuốc hàn

Được sản xuất trên dây chuyền công nghệ của hãng OERLIKON. Đạt tiêu chuẩn AWS.

Cáp hàn, kìm hàn

Tiêu chuẩn Hàn Quốc: 60245 KS IEC 81
Kìm hàn 100% đồng nguyên chất, tiết kiệm điện.

NGÀNH VẬT LIỆU KIM KHÍ

Đinh

Công nghệ Nhật Bản – đạt tiêu chuẩn quốc tế (SAE F1667 - 00).

Dây thép buộc

Kiểm tra tính chất cơ lý theo tiêu chuẩn TCVN 197-2002.

Xích mạ

Mối hàn kín, chắc, tròn đều.

Băng thép

Tiêu chuẩn: JB/T8087-1999, YB/T-2002.

NGÀNH MÁY MÓC THIẾT BỊ

Máy hàn

Máy hàn Crown, Hugong chính hãng với dòng hàn ổn định và độ bền vượt trội.

Dụng cụ cầm tay

Kim Tín phân phối dụng cụ cầm tay Crown, DWT đáp ứng nhiều phân khúc khách hàng.

Dụng cụ đồ nghề

Kim Tín phân phối dụng cụ đồ nghề DWT đa dạng mẫu mã và chất lượng cạnh tranh.

NGÀNH KIM LOẠI MÀU

Kẽm thỏi

Hàm lượng kẽm cao, đạt 99,995%.

Kẽm hợp kim

Hàm lượng kẽm cao, đạt 95,95%.

Đất đèn

Tiêu chuẩn Việt Nam: GB10665-2004.

NGÀNH HÀNG TỔNG HỢP

Keo Silicone

Đáp ứng tiêu chuẩn GB/T 14683.

Sơn xịt

Sơn Tiktak bền màu, nhanh khô, độ bóng cao và độ bám dính tuyệt hảo.

NĂNG LỰC **NHÀ MÁY**

Năng Lực Nhà Máy

"Từ một Công ty nhập khẩu que hàn và phân phối tại thị trường trong nước, Kim Tín đã tự tin xây dựng nhà máy sản xuất que hàn đầu tiên với công suất thiết kế 20.000 tấn/năm. Đến nay, Kim Tín sở hữu 2 nhà máy sản xuất vật liệu hàn lớn tại Long An và Hưng Yên."

CÔNG SUẤT NHÀ MÁY VẬT LIỆU HÀN

230.000

TẤN/NĂM

KIM TÍN SỞ HỮU

2 NHÀ MÁY SẢN XUẤT VẬT LIỆU HÀN LỚN NHẤT VIỆT NAM

Chiếm 45% thị trường trong nước

45%

Xuất khẩu 25.000 tấn/năm

25.000

CHỨNG NHẬN VỀ CHẤT LƯỢNG VÀ SỰ THÂN THIỆN MÔI TRƯỜNG NHƯ:

ABS NK DNV

Nhà máy Long An

Diện tích:

120.000m²

Công suất:

120.000tấn/năm

Các dòng sản phẩm sản xuất:

Que hàn, dây hàn, đinh

Nhà máy Hưng Yên

Diện tích:
70.000m²

Công suất:
110.000tấn/năm

Các dòng sản phẩm sản xuất:
Que hàn, dây hàn

VẬT LIỆU **HÀN**

GEMINI
GOOD QUALITY FLUX CORED WIRE
GAS SHIELD WELDING FLUX CORED WIRE
KF-71T
AWS A5.20 E71T-1C
GEMINI
GOOD QUALITY SOLID WIRE
AWS A5.17 EL 12
EL-12
WARNING
KIM TIN
AWS A5.17 EL-12
EM - 12K
WARNING
GEMINI
GL-52
AWS E7016
GEMINI
GL-52 AWS E7016
GEMINI
MIG WELDING SOLID WIRE
GM-308L
GEMINI
G-308
AWS E308 - 16
Stainle
Welding Electrodes
GEMINI
G-308
AWS E308 - 16
Ø 3.2mm x 350mm

Các sản phẩm que hàn tiêu biểu

Que hàn đắp

GH600

Que hàn đắp phục hồi bề mặt có độ cứng cao GH600 được chế tạo dùng cho việc hàn đắp lên bề mặt kim loại đã hao mòn qua quá trình sử dụng. Bề mặt chi tiết sau hàn phục hồi có kết cấu ổn định, đạt độ cứng cao và khả năng chịu mài mòn tốt.

Que hàn thép carbon thấp

KT-6013 & KT-421

Là que hàn carbon thấp phù hợp dùng cho mối hàn thép carbon và thép hợp kim thấp có kết cấu tải trọng trung bình như: kết cấu nhà xưởng công nghiệp, chi tiết máy, lan can, cửa sắt....

Que hàn thép carbon thấp

GL-52 & GL-78

GL-78 & GL-52 là sự lựa chọn tốt nhất cho các vấn đề về độ bền kết cấu hàn, thích hợp cho kết cấu tàu, xây dựng, cầu cảng, dầm chịu tải trọng nặng, bồn chứa áp lực,...

Que hàn Inox

G-308

Thích hợp dùng hàn cho thép Austenitic không gỉ (Inox) các loại như E304, E305, E308.. đôi khi với chất lượng cơ tính tốt, độ bền và dẻo dai cao, G–308 còn được sử dụng trong các kết cấu chịu tải trọng lớn, chịu mài mòn cao.

Que hàn TIG nhôm

GM 5356

GM 5356 thích hợp sử dụng trong các ngành sản xuất như linh kiện ô tô - xe máy, trang trí nội thất, cơ khí chế tạo,...

Que hàn TIG inox

ER308L & ER309L & ER316L

ER308L, ER309L, ER316L thích hợp sử dụng cho hàn các loại bình, bồn chứa hoá chất, kết cấu chịu lực, chịu axit, các thiết bị trong ngành y tế và thực phẩm...

Que hàn TIG thép

ER70S

Que hàn TIG-ER70S thích hợp cho hàn lót đáy các liên kết hàn có chiều dày lớn, các kết cấu thép carbon và hợp kim trung bình như bồn áp lực, đường ống, kết cấu thép chịu tải trọng, các kết cấu dân dụng, ô tô, tàu thuyền,...

Các sản phẩm dây hàn tiêu biểu

Dây hàn MIG/MAG

GM-70S

Dây hàn GM–70S được sử dụng chủ yếu tại các Công ty sản xuất linh kiện xe hơi, xe máy, chế tạo cơ khí chính xác, ...nơi mà thao tác hàn bằng các cánh tay Robot có lập trình sẵn.

Dây hàn SAW

EL-12

Ưu điểm cơ bản của hàn tự động và bán tự động dưới lớp thuốc của dây hàn SAW EL–12 là đảm bảo chất lượng của liên kết mối hàn tốt – đồng đều, năng suất cao và tiết kiệm được dây hàn.

Dây hàn SAW

EM-12K

Ưu điểm cơ bản của hàn tự động và bán tự động dưới lớp thuốc của dây hàn SAW EM–12K là đảm bảo chất lượng của liên kết mối hàn tốt – đồng đều, năng suất cao và tiết kiệm được dây hàn.

Dây hàn inox

GM-308L

GM–308L được hàn theo công nghệ bán tự động với khí bảo vệ 100% Argon (Hàn MIG) tạo ra mối hàn ổn định ít bắn toé, đường hàn nhuyễn sáng. GM–308L thích hợp sử dụng cho hàn các loại bồn chứa hoá chất, kết cấu chịu lực, chịu axit cũng như các thiết bị y tế.

Dây hàn lõi thuốc

KF-71T

Dây hàn lõi thuốc KF–71T được sử dụng tại các Công ty sản xuất bồn áp lực, bình gas, khung nhà thép, cơ khí chế tạo, đóng tàu, đường ống dẫn, ...

Dây hàn nhôm

GM 5356

GM 5356 thích hợp sử dụng trong các ngành sản xuất như: linh kiện ô tô - xe máy, trang trí nội thất, cơ khí chế tạo,...

Các sản phẩm thuốc hàn tiêu biểu

Thuốc hàn
CM-143

Thuốc hàn
CM-185

Thuốc hàn
CM501

Thuốc hàn hồ quang chìm Camel CM-143, CM-185, CM501 được sản xuất theo công nghệ của hãng OERLIKON trên dây chuyền thiết bị hiện đại và có chất lượng ổn định.

Tiêu chuẩn: **AWS A5.17, F7A0-EL12 và AWS A5.17 F7A2EM12K**

Các sản phẩm cáp hàn, kìm hàn

Cáp hàn Hàn quốc

Ulsan, Hankook & Samwon

Cáp hàn Ulsan, Hankook và Samwon được thiết kế để truyền dòng điện cao giữa biến thế hàn và điện cực. Cáp hàn được sử dụng cho các loại máy hàn, robot hàn hồ quang...

Kìm hàn

YJ9

- Vỏ nhựa chịu nhiệt cao, cách điện tốt.
- Điện cực tiếp xúc 100% là đồng nguyên chất.
- Ít nóng trong quá trình hàn, tiết kiệm điện năng.
- Kiểu dáng nhỏ gọn, linh hoạt trong sử dụng.

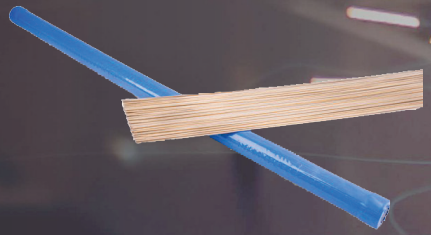

Thau hàn

- Sử dụng hàn đường khí gas, hàn lưỡi hợp kim dụng cụ khoan cắt, đúc, chế tác trang sức mỹ nghệ.
- Sử dụng với khí oxy-acetylene hay oxy-gas để hàn nối hoặc hàn lấp đầy các chi tiết bằng đồng, hợp kim đồng, hợp kim Cu-Ni, dụng cụ đúc bằng Carbibe, hàn gang,..

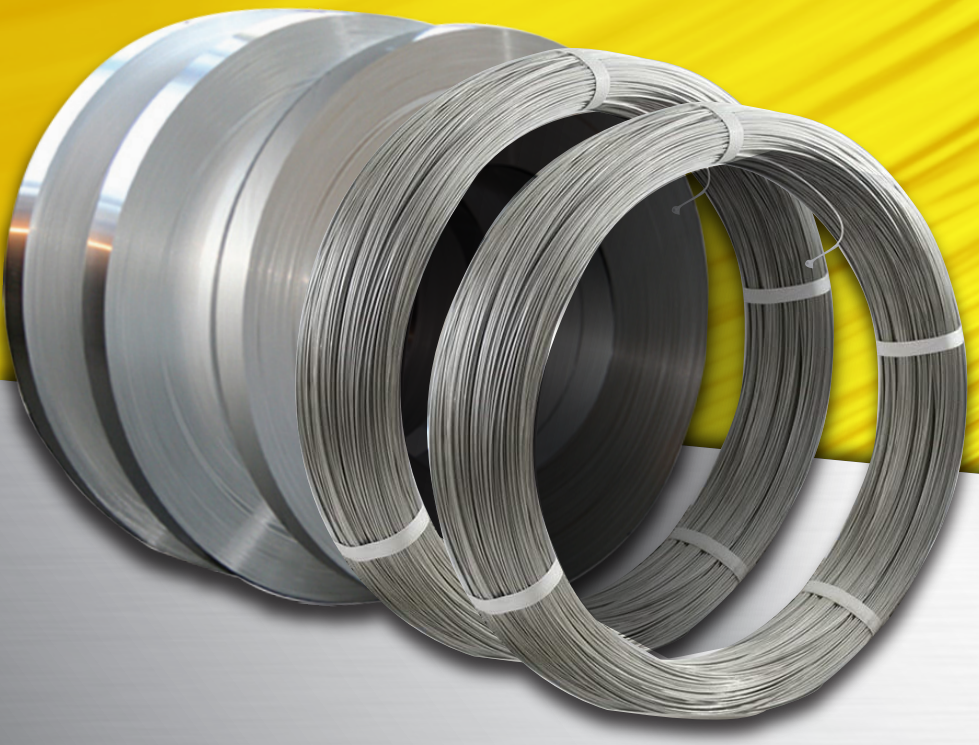

VẬT LIỆU **KIM KHÍ**

NIKKO

ĐINH - DÂY THÉP BUỘC CÔNG NGHỆ NHẬT

Đinh - Dây Thép Buộc
Công Nghệ Nhật

SAE Tiêu chuẩn khắt khe của Mỹ

TCVN 197 - 2002

- *ĐINH THÉP*
- *DÂY THÉP BUỘC*
- *XÍCH MẠ*
- *BĂNG THÉP*
- *ĐAI THÙNG*

Các sản phẩm đinh, dây thép tiêu biểu

Đinh thép

NIKKO

Dùng để ghép các vật liệu với nhau như gỗ, ván, giày da,... Sử dụng 100% nguyên liệu thép carbon, kéo nhiều lần tăng độ cứng cao, bề mặt nhẵn bóng, không gỉ sét, không khuyết tật.

Dây thép buộc

NIKKO

Dùng để buộc cốt thép bê tông, buộc dàn giáo: Thép trơn, thép xoắn. Chiều dày lớp oxit mỏng, bám chặt dây thép, khi uốn/bẻ không bị bong hoặc chỉ bị bong rất ít dưới dạng hạt cám đen.

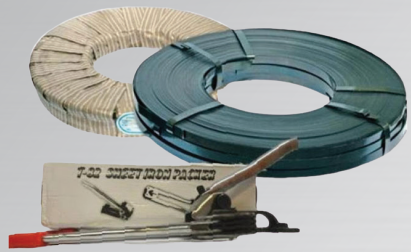

Dây đai thép (Đai thùng)

Dây đai thép chưa sơn tĩnh điện nhưng được nhúng dầu là loại thép xử lý qua quá trình hấp dầu sử dụng cho các kiện hàng bình thường không yêu cầu gỉ sét như đóng buộc kiện hàng bằng pallet, thùng gỗ.

Xích thép mạ

Ứng dụng vào trang trí, xích vật nuôi, nâng hạ các vật có trọng lượng không vượt quá lực tải cho phép của dây xích.

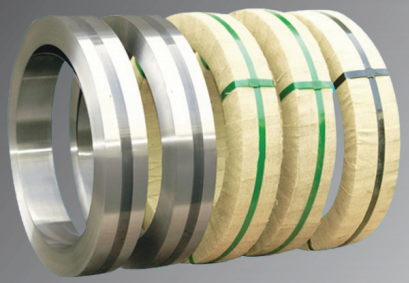

Băng thép

Băng thép có độ bền cứng cao. Được dùng làm lưỡi cưa trong ngành cưa xẻ gỗ, làm bay, bàn chà, tăng đơ trong xây dựng, làm dao ứng dụng trong dân dụng...

MÁY MÓC **THIẾT BỊ**

CROWN®

Tools for a better life

- Nhỏ gọn và linh hoạt
- Luôn là sự lựa chọn tốt nhất
- Hoàn hảo ở mọi vị trí khoan
- Động cơ bền bỉ theo thời gian

DWT®

ALL THE TOOLS **YOU NEED**

- Chức năng giảm độ rung ở các dòng khoan búa
- Màu sắc công nghiệp
- Linh kiện đồng bộ
- Tích hợp nhiều chức năng an toàn bảo vệ người sử dụng

ALL THE TOOLS YOU NEED

PHÂN PHỐI CHÍNH HÃNG
DỤNG CỤ ĐỒ NGHỀ DWT

Scan QR-code
bằng điện thoại của bạn
để kết nối thông tin của
chúng tôi trên **Facebook**.

www.kimtingroup.com

028 3950 6618

DWT®

HG HUGONG

INVERTER

Công nghệ inverter mới nhất, tiết kiệm điện năng

SUPER DURABLE PLASTIC

Mặt nhựa siêu bền, an toàn

~ AC DC ⎓

Dòng hàn ổn định

MULTI-MATERIAL

Hàn đẹp cho các loại vật liệu: sắt thép, inox, nhôm

CROWN®

Tools for a better life

- Công nghệ kiểm soát dòng hàn cho khả năng hàn ổn định
- Kiểm soát nhiệt độ hạn chế tình trạng quá tải
- Làm mát bằng không khí
- Dễ sử dụng

KIM LOẠI **MÀU**

Các sản phẩm kim loại màu

Kẽm thỏi KZ

Hàm lượng kẽm cao, đạt 99.995%, nên tạp chất rất nhỏ.

Kẽm dùng để xi mạ các chi tiết kim loại, dây thép,...

Dùng đúc cực chống ăn mòn trong tàu biển.

Đất đèn (CaC_2)

Đất đèn được dùng để kích thích tăng trưởng cho một số loại cây trồng cũng như thúc trái cây chín nhanh.

Kẽm hợp kim

Hàm lượng kẽm thỏi hợp kim KZA3: 95.95%

Dùng đúc hàng ngũ kim ngành gỗ, tay nắm cửa, đầu khóa kéo, khóa túi xách, nút khóa quần áo, mạ tole...

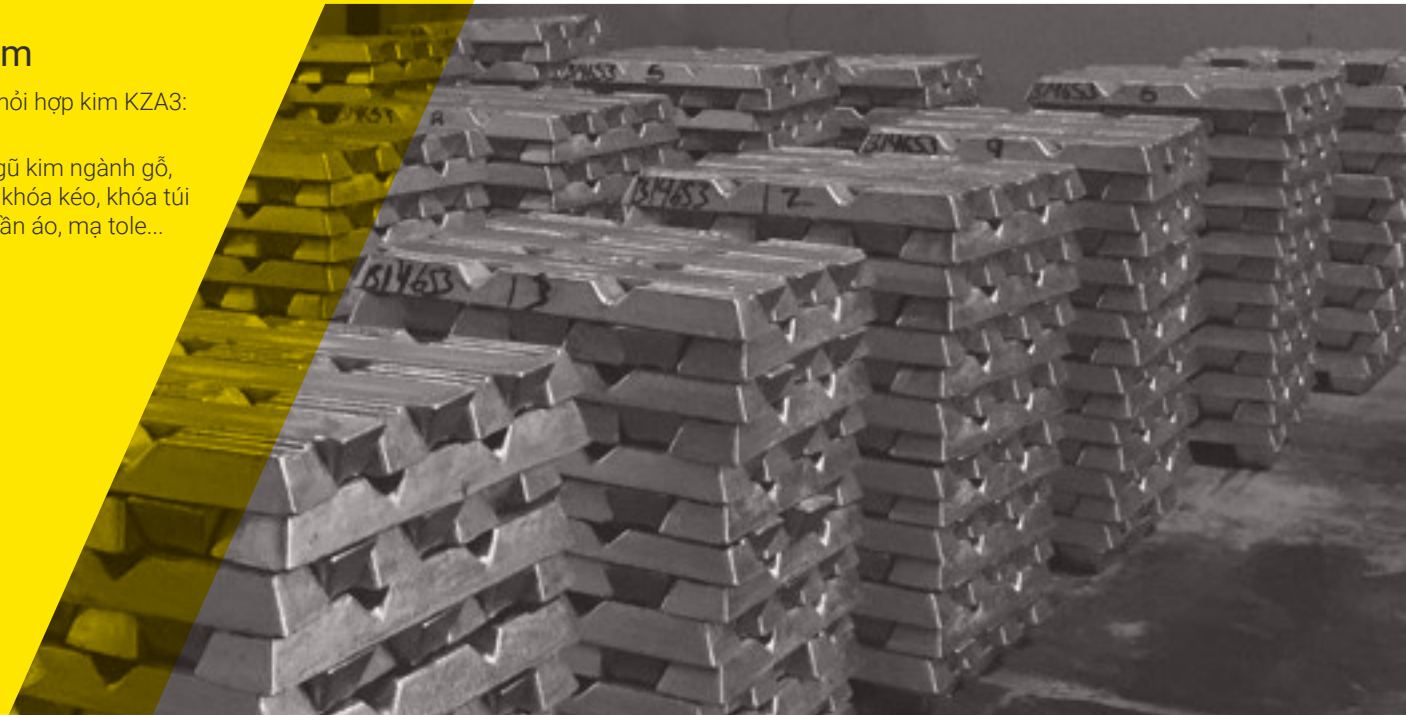

HÀNG **TỔNG HỢP**

SPiDER

SILICONE SEALANT

Keo Silicone Spider là sản phẩm đặc biệt được sản xuất từ silicone nguyên sinh, phụ gia và chất xúc tác. Keo có trạng thái vật lý dạng hồ lỏng, có thể đóng rắn khi tiếp xúc với hơi ẩm từ môi trường; được sử dụng để bít kín, ngăn chặn không khí, khí gas, tiếng ồn, hoặc chất lỏng giữa hai môi trường. Keo được sử dụng trong nhiều lĩnh vực khác nhau như xây dựng, công nghiệp, sản xuất xe hơi, DIY...

4 lý do khiến keo Silicone Spider được tin dùng

- Khả năng chống chịu tốt đối với các điều kiện thời tiết khắc nghiệt của môi trường.
- Dưới tác dụng của tia cực tím, nhiệt độ cao nhưng keo **Silicone Spider** vẫn không bị ăn mòn hay có dấu hiệu hư hỏng.
- Khả năng chống nước vượt trội, ngăn ngừa nguy cơ thấm dột tường, bảo vệ cấu trúc công trình.
- Có tính ứng dụng cao, phù hợp sử dụng trên nhiều chất liệu khác nhau như bề mặt kim loại sơn phủ, gốm, gỗ, gạch, đá và một số loại nhựa.

SPRAY PAINT

Sơn phun Tiktak là loại sơn phun gốc nhựa acrylic, sử dụng cho nhiều mục đích, sơn có độ bám dính cao trên nhiều loại bề mặt, dễ sử dụng và tiết kiệm. Các bề mặt sử dụng: **kim loại, gỗ, thủy tinh, da, sứ và một số loại nhựa.** Hãy cùng **TikTak** mở ra những ý tưởng mới về màu sắc ứng dụng trong cuộc sống.

Sắc màu khoảnh khắc

- 7min — Khô nhanh trong 3-7 phút
- Màu sắc tươi sáng
- Bám dính trên nhiều bề mặt
- Bền màu
- Độ bóng cao

HỆ THỐNG **PHÂN PHỐI**

Hệ Thống Phân Phối

120.000+
KHÁCH HÀNG
ĐẠI LÝ, NHÀ PHÂN PHỐI,
KHÁCH HÀNG TRỰC TIẾP,
NHÀ CUNG CẤP

>45%
THỊ PHẦN TẠI
VIỆT NAM
VÀ XUẤT KHẨU

06
CÔNG TY
THÀNH VIÊN

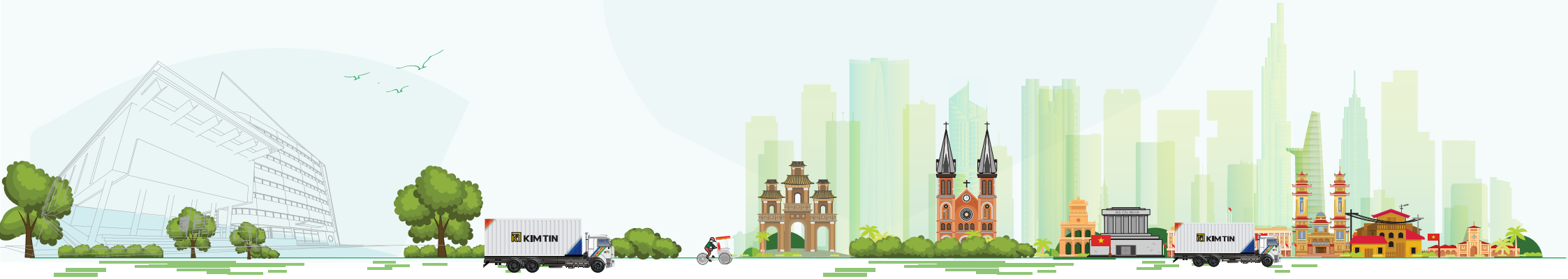

Đối Tác

TRUONG PHU STEEL
TRIVIET STEEL smart solutions
ATAD Partnership Success
CÔNG TY CỔ PHẦN ĐẦU TƯ XÂY DỰNG TOÀN LỘC
BLUESCOPE
POMINA POMINA STEEL CORPORATION
SAKI SAKI SCAF
ghplus BUILDING A SAFE LIFE
LE TRAN
DAI DUNG
Kirby BUILDING SYSTEMS
LICOGI 16
HT HONG TIN
DOOSUNG VINA SV
SHING MARK VINA
HOA PHAT NỘI THẤT
POSCO E&C-VIETNAM
GVA Global Vietnam Aluminium Co.,Ltd
KHT Co., LTD
HOÀNG ÂN
ANTACO - Since 2000 -
Mercedes-Benz
THACO TRUONG HAI AUTO
Thuan Viet CONSTRUCTION INVESTMENT
SC5
SÔNG ĐÀ 9
TOÀN MỸ Giá trị bền vững của cuộc sống
TVI
TOÀN THỊNH PHÁT
PEB STEEL BUILDING FOR LIFE
PTL THIEN PHAT LOC E&C ISO-9001:2015
自力重鋼 ZILEI STEEL & 營造工程責任有限公司 CONSTRUCTION CO., LTD.
FUSHENG AIR COMPRESSORS
WORLD STEEL Building trust, Assuring Success
CC1

TRỤ SỞ CHÍNH

1. **Công Ty Cổ Phần Tập Đoàn Kim Tín**
   - 69 Nguyễn Thi, Phường 13, Quận 5, Thành phố Hồ Chí Minh

CÔNG TY THÀNH VIÊN

2. **Công Ty Cổ Phần Kim Tín (Hà Nội)**
   - 40 Ngô Gia Tự, Quận Long Biên, Thành phố Hà Nội
3. **Công Ty Cổ Phần Kim Tín Đà Nẵng**
   - Đường số 6, khu công nghiệp Hòa Khánh, Phường Hòa Khánh Bắc, Quận Liên Chiểu, Thành phố Đà Nẵng
4. **Công ty Cổ Phần Logistics nPL**
   - Lô 10-12 Đường số 9, Khu công nghiệp Tân Tạo, Quận Bình Tân, Thành phố Hồ Chí Minh
5. **Công Ty Cổ Phần Kim Tín Hưng Yên**
   - Đường D3, Khu D, Khu công nghiệp Phố Nối A, Huyện Văn Lâm, Tỉnh Hưng Yên
6. **Công Ty Cổ Phần Kim Tín Quảng Trị**
   - Khu công nghiệp Quán Ngang, Huyện Gio Linh, Tỉnh Quảng Trị
7. **Công Ty Cổ Phần Kim Tín Long An**
   - Cụm công nghiệp Kiến Thành, Xã Long Cang, Huyện Cần Đước, Tỉnh Long An

CÔNG TY CỔ PHẦN TẬP ĐOÀN KIM TÍN
69 Nguyễn Thi, Phường 13
Quận 5, TP. Hồ Chí Minh, Việt Nam
(+84.28) 3950 6618
(+84.28) 3950 6617
www.kimtingroup.com.vn

SCAN ĐỂ XEM
PHIÊN BẢN TRÊN WEB